



**LA ESCONDIDA**  
**TRACTO PARTES**  
ZACATECAS, MEX.

**SOMOS PARTE  
IMPORTANTE  
DE TU DESTINO**



# REFACCIONES DIESEL DE ALTA CALIDAD, EXPERIENCIA TÉCNICA Y UN SERVICIO EXCEPCIONAL.

## ¿Quiénes somos?

La **Escondida Tracto Partes** es una **refaccionaria** que comercializa multimasas reconocidas a nivel internacional en el mercado mexicano. Somos un equipo **comprometido con tu éxito**, brindándote no solo refacciones de alta calidad, sino también un trato cálido con eficiencia que valora tu tiempo y trabajo.

## Nuestro propósito

Nos apasiona contribuir al éxito de nuestros clientes. **Nuestra misión** es ser líderes en soluciones para el transporte de carga pesada, suministrando productos de calidad y creando soluciones ágiles en la comercialización de refacciones para transporte de motores diesel. **Aspiramos** a ser la empresa más reconocida a nivel nacional en el sector.

## Propuesta de valor

Te ofrecemos **especialización y conocimiento técnico**, **precios competitivos** sin sacrificar la calidad, **atención cálida y eficiente**, comunicación constante con clientes frecuentes para informar sobre novedades y promociones, **servicio a domicilio** en el área conurbada y la seguridad de encontrar la pieza que necesitas, incluso si no la tenemos en stock.

# Beneficios



## **Experiencia y conocimiento.**

Un equipo especializado en motores Diesel a tu servicio.



## **Ahorro.**

Precios competitivos que cuidan tu bolsillo.



## **Calidad garantizada.**

Refacciones de alta calidad para un rendimiento óptimo.



## **Atención excepcional.**

Un servicio personalizado que te hará sentir valorado.



## **Compromiso ambiental.**

Cuidamos el medio ambiente a través de nuestro programa de reciclaje.



# Somos distribuidores autorizados de las mejores marcas



# Tenemos todo para tu tractocamión y remolque



**01 - Abrazadera:**  
Para turbo 4" para Mercedes-Benz X15 - **TSS403**



**02 - Aceite:**  
Aceite Motor Diesel - MOBIL Delvac Modern - Tapa Amarilla 15W40 19lts - **I26142**



**03 - Albardón:**  
Para Dina S600 - **03019**



**04 - Albardón:**  
Para Freightliner - **03008**



**05 - Alternador:**  
160 Amperes - DELCO REMY - DR-8600201



**06 - Amortiguador:**  
Delantero - GRC Fleetline - 85084



**07 - Amortiguador:**  
Trasero - GRC Fleetline - 85013



**08 - Amortiguador:**  
Trasero - GRC Fleetline - 85314



**09 - Amortiguador:**  
Trasero - GRC Fleetline - 85724



**10 - Amortiguador:**  
Trasero - MERITOR - M83122



**11 - Argolla:**  
525 para Dolly - Tipo H - ITEC - ABSP-525P



**12 - Acumulador:**  
EXTREMA - 31T-900 AMP 12V



**13 - Acumulador:**  
LTH - L-31T-900-AR



**14 - Arnés:**  
Arnés de poder TABS6 - BENDIX - 802009



**15 - Arnés:**  
Arnes eléctrico para remolque - BENDIX - 801998



**16 - Bolsa de Aire**  
FLEETMASTER - FM8050



**17 - Bolsa de aire:**  
S25319 - Para: HENDRICKSON



**18 - Bolsa de aire:**  
S29892 - Para:  
HENDRICKSON



**19 - Bolsa de aire:**  
S11566 - Para: HENDRICKSON  
| REYCO | RIDEWELL |  
WATSON & CHALIN



**20 - Bolsa de aire:**  
S11650 - Para: BLUEBIRD | FLXIBLE |  
HENDRICKSON | HUTCHENS | LOAD  
GUARD | NAVISTAR | NEWAY |  
ORION | RIDEWELL | ROR-MERITOR |  
VOLVO | WATSON & CHALIN



**21 - Bolsa de aire:**  
90557120 - Para: NEWAY



**22 - Bolsa de aire:**  
90557160 - Para: NEWAY |  
WATSON & CHALIN



**23 - Bolsa de aire:**  
1670043C1 - Para: NAVISTAR



**24 - Bolsa de aire:**  
S20127 - Para: HENDRICKSON  
| LOAD GUARD



**25 - Bolsa de aire:**  
K30316 - Para: KENWORTH



**26 - Bolsa de aire:**  
K30318 - Para: KENWORTH



**27 - Bolsa de aire:**  
90557118 - Para: NEWAY



**28 - Bolsa de aire alta:**  
S24446 - Para:  
HENDRICKSON | WATSON &  
CHALIN



**29 - Bolsa de aire para  
cabina:**  
GOODYEAR - 1S4-074GY -  
Para: Volvo 66003-3201



**30 - Bolsa de aire para  
cabina:**  
FLEETMASTER - FM3201 -  
1S5-060 - Para: Volvo  
66003-3201



**31 - Bolsa de aire:**  
CONTINENTAL - 6700N



**32 - Bolsa de aire:**  
161076900 - Adecuado para:  
FREIGHTLINER | HENDRICKSON |  
LOAD GUARD | MASA | NAVISTAR  
| NEWAY | RIDEWELL | WATSON  
& CHALIN



**33 - Bolsa de aire:**  
6813200017S - Para:  
FREIGHTLINER



**34 - Bomba de agua:**  
CUMMINS - ISX Egr 6  
Cilindros - CB-104



**35 - Bomba hidráulica:**  
C102 directa 27gal C/Aire Buje  
- PARKER - 3149325227B



**36 - Buje:**  
Buje muelle delantero -  
SAMPA - 500-598



**37 - Buje:**  
Buje muelle delantero -  
SAMPA - 500-594



**38 - Buje:**  
Buje muelle delantero -  
SAMPA - 500-605



**39 - Cámara superior:**  
8 bolsas para Kenworth  
K303-22 - CONTINENTAL -  
CO-9622



**40 - Compresor de  
aire:**  
ISX-3104216 - Parte 9111536077  
- VADEN - 2500030001



**41 - Eje:**  
FM77.5A - FLEETMASTER



**42 - Engrane:**  
De piñon del diferencial -  
Para: ETN - 10011380



**43 - Engrane:**  
Auxiliar para transmisión  
15,18, 28 dientes - EATON  
FULLER - 17078



**44 - Fender:**  
Fender 1 eje de 49 pulgadas -  
SILSA - FE01101

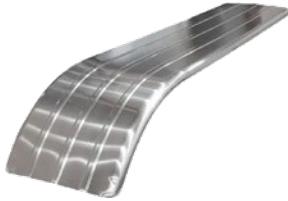

**45 - Fender:**  
Fender delantero especial  
desarrollo - Ejes 101 - NOIL -  
FE03204



**46 - Filtro de Aire:**  
Para Kenworth T660 y T800 -  
DONALDSON - P616056



**47 - Filtro para motor:**  
ISX - CUMMINS  
FLEETGUARD FF2200 -  
4920586



**48 - Gancho para  
cofre:**  
Kenworth T660 y T370



**49 - Gancho dolly:**  
Tipo H Silver Series Premier -  
R9M1N2



**50 - Llanta:**  
Traccion 11R24.5 16PR 149  
146M - SATEC - DH02



**51 - Llanta:**  
Direccional 11R22.5 18PR 148  
145M - SATEC - TH01



**52 - Llanta:**  
Direccional 11R24.5 16PR - 149  
146M - SATEC - TH02



**53 - Llanta:**  
Direccional 11R22.5 16PR -  
HANKSUGI - HS66



**54 - Llanta:**  
Direccional 11R24.5 16PR -  
HANKSUGI - HS66



**55 - Llanta:**  
Toda posición 11R22.5 16PR  
295-75R 146-143L - TORQUE -  
TQ111



**56 - Llanta:**  
Traccion 11R22.5 18PR  
148-145M - SATEC - DH02



**57 - Llanta:**  
Tracción - 11R22.5 16PR -  
HANKSUGI - **HS68**



**58 - Llanta:**  
Tracción - 11R24.5 16PR -  
HANKSUGI - **HS68**



**59 - Llanta:**  
Dirección - 285-75R24.5 14PR  
144-141L - DOUBLE COIN -  
**TR100**



**60 - Llanta:**  
Lineal o Direccional - 11R24.5  
16PR - FIRESTONE - **FS591**



**61 - Llanta:**  
Tracción - 11R24.5 16PR -  
FIRESTONE - **FD663**



**62 - Llanta:**  
Tracción pata de cabra -  
11R22.5 16PR - GOODRIDE -  
**CB972**



**63 - Llanta:**  
Tracción pata de cabra -  
11R24.5 16PR - GOODRIDE -  
**CB972**



**64 - Luz direccional:**  
Luz LED Ambar - GROTE -  
**78163**



**65 - Matraca:**  
Autoajustable 28 Dientes  
6pulg - ROCKWELL -  
**RK801074**



**66 - Maza:**  
Recta trasera balero parejo -  
FLEETMASTER - **FM-1901**



**67 - Motor:**  
Motor ISX - 2100 RPM - 120 lts  
- 6 Cilindros - **CUMMINS**



**68 - Pastas:**  
Para zapata embalada -  
MERITOR - **EG1A4515G**



**69 - Patines:**  
Kit de Patines de Remolque  
Atlas A65 - HOLLAND -  
**1025300006490**



**70 - Pistón:**  
Piston hidráulico de 5  
secciones - para remolque y  
semirremolque - HYVA -  
**70578462**



**71 - Quinta rueda:**  
HOLLAND - **FW35-7802XL**



**72 - Repuesto mayor:**  
Fan clutch 2B - HORTON -  
**HOQ2S-DP**



**73 - Repuesto:**  
Válvula de purga del secador  
de aire de freno AD-IP -  
BENDIX - **BX-K022105**

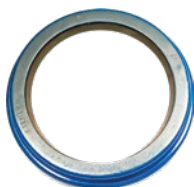

**74 - Reten:**  
Reten sello de rueda  
delantero - STEMCO -  
**382-8036**



**75 - Reten:**  
Reten sello de rueda -  
STEMCO VOYAGER STEAL -  
**373-0123**



**76 - Reten:**  
Reten sello de rueda trasera -  
NATIONAL - **370003A**





**77 - Rin:**  
Rin de acero 24.5 Unimont -  
FLEETMASTER - **FM-827**



**78 - Rin:**  
Rin de aluminio 22.5x8.25  
Unimont - AMPRO -  
**GT034-32**



**79 - Sensor:**  
Sensor de presión y temperatura de  
aire - Para: OM904, OM906, OM457,  
OM460, Mercedes-Benz - BOSCH -  
**0281006282**



**80 - Soporte de  
cabina:**  
Tipo Kenworth - OEM 2650911  
- PHM - **L131007**



**81 - Soporte de motor:**  
Trasero - Para: Kenworth  
T660, T680 y T800 -  
AUTOMANN - **M17495**



**82 - Suspensión:**  
HT300 - Incluye: percha, brazos,  
platos, amortiguadores c/bolsa,  
tornillos y rondanas de presión -  
**26342M05**



**83 - Tambor:**  
Trasero unimont 1 pulgada -  
Para balatas 4707 y 4515 -  
FLEETMASTER - **FM3577**



**84 - Tambor:**  
Delantero unimont 16.5x7 11/8  
- Para: Kenworth - **2308704**



**85 - Tanque  
recuperador:**  
FL120 - Para: Cascadia 376793  
- AUTOMANN - **575-1073**



**86 - Toma de fuerza:**  
Toma de fuerza 8 hoyos -  
PARKER- **489XHAXH-S5XK**



**87 - Tope trasero:**  
Tope auxiliar de muelle  
trasero - Para: International -  
**TASG00739260**



**88 - Turbocompresor:**  
HE561 ISX EGR sin VGT -  
CUMMINS - **5457297RX**



**89 - Válvula:**  
De estacionamiento doble -  
Conexión rápida de 5 salidas -  
MV3 - BENDIX - **BX800260**



**90 - Válvula:**  
De palanqueta - SEALCO -  
**21600**



**91 - Válvula:**  
Para retráctil de 2 vías -  
SEALCO - **SE152000**



**92 - Válvula:**  
Selectora perilla de 15  
velocidades - EATON FULLER  
- **A6915**



**93 - Válvula:**  
Selectora perilla de 18  
velocidades - EATON FULLER  
- **A6918**

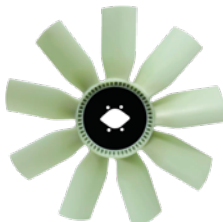

**94 - Ventilador:**  
30 pulg x 9 hojas x 2.5 pulg -  
NAVISTAR - 2022048C1 -  
**450464**



**95 - Zapata:**  
Zapata embalatada -  
MERITOR - **EG1A4515G**



**96 - Zapata:**  
Zapata embalatada -  
MERITOR - **4709**



# LA ESCONDIDA

TRACTO PARTES  
ZACATECAS, MEX.

 449 272 0971

 449 960 0969

 Tracto Partes La Escondida

 laescondidatractopartes@gmail.com

 González Ortega #120. Col. La Escondida  
C.P. 98000. Zacatecas, Zac.

